TAPORI

rassemble dans l'amitié des enfants de différents milieux qui veulent que tous les enfants aient les mêmes chances. Ils apprennent des enfants dont la vie quotidienne est très différente de la leur. Ils agissent pour un monde plus juste, en inventant une manière de vivre qui ne laisse personne de côté.

ADRESSE

12, RUE PASTEUR
95480 PIERRELAYE
FRANCE

MAIL
tapori@tapori.org

SITE WEB
fr.tapori.org

La Lettre de Tapori

N°427, mars-avril 2020

Une ronde avec tout le monde !

Dessin de Youssouf Souboul, Sannois - France

Bonjour chers Tapori,

Notre monde vit aujourd'hui une période particulière. Pour lutter contre le coronavirus (ou Covid 19), il est interdit dans presque tous les pays de faire les petits gestes essentiels de la vie quotidienne comme se serrer la main, s'embrasser, s'approcher trop près, se rassembler et même sortir de la maison.

Nous nous demandons : comment pouvons-nous être en lien sans oublier personne et nous sentir utiles aux autres dans cette situation ?

Imaginons une grande ronde avec tout le monde, dans laquelle personne, aucun enfant ne serait laissé de côté.

Pour former cette ronde, nous avons besoin de savoir ce que les autres vivent là où ils sont. Ensuite, pour maintenir la ronde, nous avons besoin de nous encourager, de nous soutenir entre nous.

C'est pourquoi cette lettre vous présente d'abord quelques témoignages de ce que peuvent vivre et ressentir les enfants un peu partout dans le monde.

Elle vous invite à partager aussi ce que vous vivez, avant de proposer quelques activités pour garder espoir et courage, pour rester en lien avec les autres en partageant votre force, votre solidarité et votre amitié.

Comment ça se passe chez toi ?

Je m'appelle Marcos, j'ai 10 ans. Je vis au Pérou. J'ai 5 frères et sœurs. Le journal télévisé affirme qu'il existe un virus invisible qui tue plusieurs personnes dans tous les pays. Nous prenons des précautions parce que nous nous lavons les mains tous les jours, nous ne sortons pas dans la rue, seule ma mère sort pour faire les courses. À cause de ce qui se passe maintenant, je ne vais pas à l'école.

Les cours scolaires sont diffusés à la radio, à la télévision et sur internet. Au début, c'était le chaos parce que deux de mes frères sont au lycée et à 9h30 du matin ils devaient écouter la radio, à 10h l'un devait regarder la télévision et puis l'autre l'après-midi, écouter la radio...

En mars, le gouvernement a donné un peu d'argent pour soutenir chaque famille. Cela a beaucoup aidé. Sans ce soutien, cela aurait été très compliqué mais ce n'est toujours pas suffisant. Ce dont nous avons le plus besoin, c'est de riz, de légumes et de lait. Ma mère dit que les prix des denrées alimentaires comme le riz ont augmenté. Nous devons réduire la quantité de riz à la maison. Le gouvernement a déclaré qu'il allait de nouveau accorder un soutien mais il n'a pas dit quand. Ce sera bienvenu mais ce qui serait encore mieux c'est de pouvoir travailler.

Je suis Hannah. J'ai 10 ans et j'habite aux Philippines. Pour moi, l'année 2020 est l'année la plus triste que j'ai vécue, car nous vivons un moment très difficile. **Je découvre combien il est difficile d'être comme un prisonnier.** Nous n'avons pas le droit de sortir. J'apprends combien c'est difficile quand mon père n'a pas de travail. Cela me rend triste. En plus, on ne peut pas être heureux le jour de notre anniversaire. Pour aider mes parents et ma grand-mère, je ne sors pas de la maison et je continue à prier pour que ce coronavirus ne se propage plus et disparaisse de ce monde.

Dessins : François Jomini

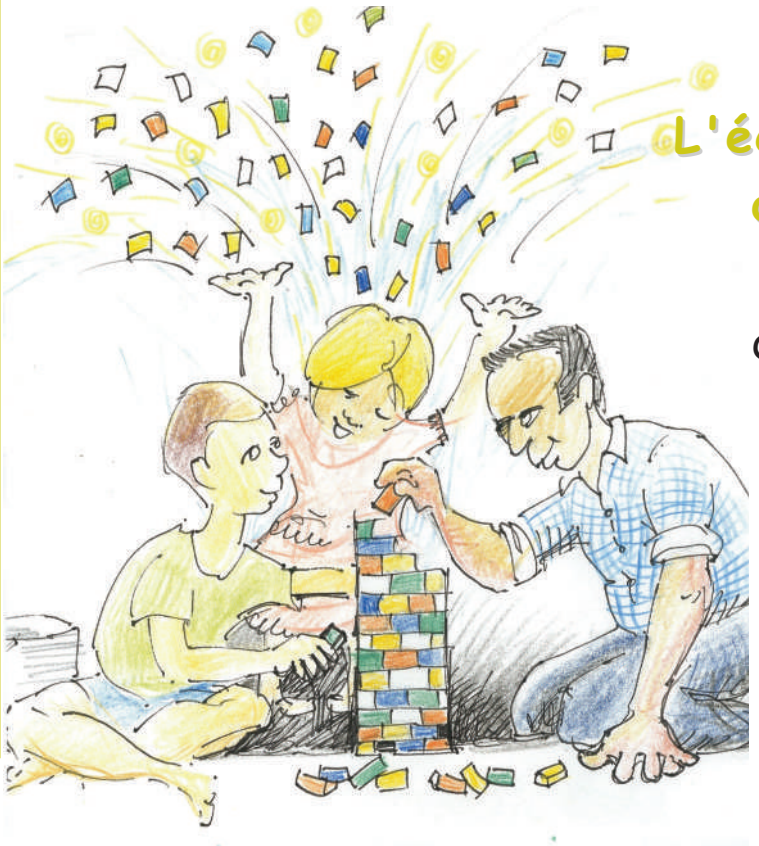

Je m'appelle Zakaria. J'ai 8 ans. J'habite en France. **L'école à la maison, c'est nul. J'aime quand on fait des activités ensemble**, comme des serpents avec des bouchons recyclés ou des châteaux-forts en rouleaux de papier essuie-tout et de papier toilette quand on joue aux Lego ; j'adore inventer avec ma sœur, papa et maman, des mondes imaginaires ...

Je m'appelle Manel. J'ai 6 ans.
Je suis la soeur de Zakaria.
Moi j'aime bien l'école à la maison.
Je fais vite mes leçons ;
comme ça, j'aide papa ou maman à faire la cuisine.
Aujourd'hui, papa m'a montré comment on fait un plat tunisien, c'était chouette. **Ce que je n'aime pas dans le confinement à cause du "Corona", c'est que je ne peux pas voir mes copines.**

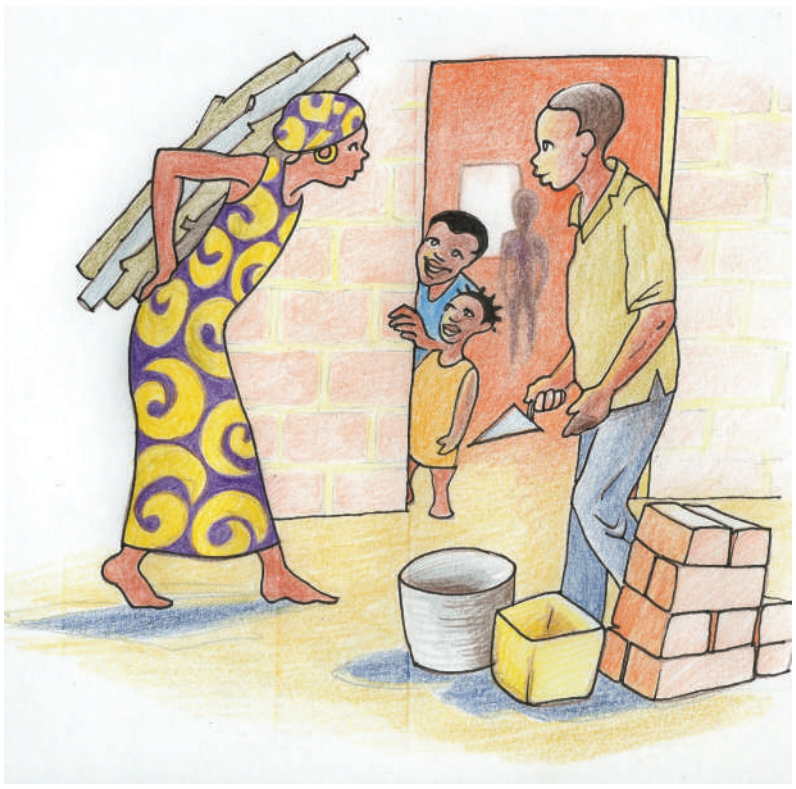

Je m'appelle Trésor. J'ai 9 ans. J'habite avec mes parents et mes quatre frères et sœurs au Burundi. Dans mon pays, tout le monde a peur de sortir et de se serrer les mains, à cause des mesures de distanciation et d'hygiène prises par le gouvernement, alors que c'est très important dans notre culture. **Mes parents n'ont pas de travail fixe.** Mon père fait des petits travaux de construction et ma maman doit sortir tous les matins pour aller vendre au marché du bois de chauffage afin de nourrir notre famille. Des fois, les deux restent à la maison. D'autres fois, **ils prennent le risque de sortir sans aucune protection pour s'assurer que nous ayons de quoi manger.**

Tu viens de découvrir quelques petits témoignages de ce que vivent certains enfants pendant cette pandémie de coronavirus.

Veux-tu toi aussi raconter ce que tu es en train de vivre dans ton pays ?
Pour le faire, tu n'as qu'à remplir le tableau ci-après
en utilisant dans la page 4 chaque case pour y écrire ou dessiner :
une bande dessinée, un mot, une phrase, un poème, un dessin et un objet.

Dessins : François Jomini

TAPORI
12, RUE PASTEUR
95480 PIERRELAYE
FRANCE

Mail : tapori@tapori.org

Une fois toutes les cases remplies, n'oublie pas d'envoyer cette page ou sa photo à Tapori.

Restons en lien !

Dessin : animateur Tapori de Tanzanie

Oui, mais comment ? Et si on s'envoyait des messages ?
Il faut trouver quelque chose de symbolique pour accompagner le message.
Certains ont pensé à une fenêtre car quand on est confinés à la maison,
c'est la seule ouverture qu'on a vers l'extérieur.
D'autres ont pensé à un pont car il permet de relier
deux endroits séparés par un vide ou par une rivière.

Nos amis en Espagne et en France ont proposé la main et l'oiseau
que tu trouveras ci-dessous.

Si, toi aussi, tu veux rester en lien avec les autres,
choisis un symbole qui peut être une main, un oiseau ou autre chose
et écris ton message de solidarité et envoie-le à Tapori.

(A) L'oiseau messager

Les Tapori de Madrid nous proposent de faire la ronde
d'aujourd'hui à travers des oiseaux messagers
qui nous mettront tous en lien les uns avec les autres.
L'idée est de s'envoyer des paroles
d'amitié, de solidarité et d'encouragement.

Matériel nécessaire :

- feuille de papier
- ciseaux
- feutres et/ou crayons de couleur

Réalisation :

Étape 1 : Plie la feuille de papier en deux.

Étape 2 : Dessine ton oiseau sur un côté du papier plié.

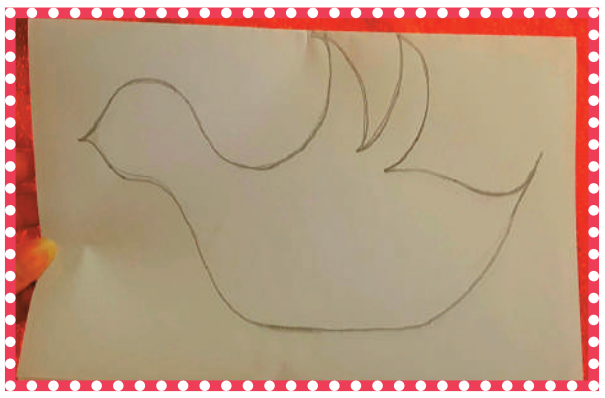

Étape 3 : Découpe l'oiseau mais assure-toi que la partie entre les 2 ailes ne soit PAS coupée.

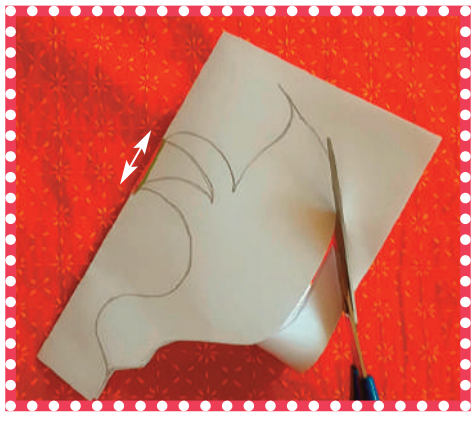

Étape 4 : Colorie en noir l'espace vide entre les ailes. Pense à faire l'autre côté.

Photos : Tapori New York

Étape 5 : Colorie l'oiseau comme tu le souhaites ! N'oublie pas de colorier les deux côtés !

Étape 6 : À l'intérieur de l'oiseau, écris ton nom, ton prénom, ton âge, ta ville et ton pays en haut et ton message de solidarité à ta famille, à tes amis ou au monde entier en bas.

Une fois l'oiseau fini, envoie-le à Tapori !

(B) Demain, une ronde avec tout le monde

Demain, quand tout cela prendra fin, on aimerait tous se retrouver, jouer ensemble, être amis tous ensemble. Alors, pense à la ronde avec tout le monde...

©Illustration Cécile Wintrebert

Qui vas-tu prendre par la main pour rentrer dans la ronde ?
À quels enfants près de toi et à travers le monde as-tu envie d'exprimer ton amitié ?
À qui as-tu envie de faire signe ? Quel monde imagines-tu pour demain ?

- Trace le contour de tes mains et décore le dessin avec le matériel dont tu disposes (crayons, feutres, peinture, craie, terre, collage, assemblage de matériaux, ...)
- Écris le message que tu veux partager avec ton dessin, pour dire à quoi tu rêves :

« Pour demain, je rêve de... »

Ce peut être des rêves pour toi, pour ta famille, ton quartier, le monde !

- Une fois le message fini, envoie-le à Tapori ou colle-le à ta fenêtre, sur ta porte, dans ton hall d'immeuble, sur ton portail, à un endroit où tu sais que d'autres peuvent le voir.
- Invite ainsi d'autres enfants et adultes à rentrer dans la ronde avec toi.

Les adultes aussi peuvent dessiner leurs mains !

Restons positifs !

Aimes-tu cuisiner ?

Continue la recette de positivité sur le bloc-notes à droite en y ajoutant des ingrédients.

Pour cela,
réponds à la question :
Qu'est-ce qui t'aide à tenir bon dans une situation difficile comme maintenant avec le coronavirus ?

Quand tu l'auras finie, partage ta recette avec tes amis et comparez pour voir ce qui est important pour vous.

N'oublie pas d'envoyer ta recette et celles de tes amis à Tapori !

Restons en forme !

Matériel :

un dé **OU** six petits papiers numérotés de 1 à 6 **ET** un pion à déplacer par joueur : un caillou ou une graine...

Déroulement :
Le but du jeu est de partir de la case « départ » pour atteindre la case « arrivée ».
Le plus jeune commence. Le premier joueur lance le dé ou tire au sort un papier.
Selon le chiffre sorti, il avance son pion et réalise l'exercice sur la case correspondante.
S'il réussit, il peut se positionner sur cette case jusqu'à son prochain tour.
S'il échoue, il reste sur la case initiale. Les joueurs jouent chacun leur tour.

Variantes :
Niveau facile : un joueur est déclaré vainqueur dès qu'il franchit la case « arrivée ».
Niveau difficile : un joueur est déclaré vainqueur lorsqu'il tombe pile sur la case « arrivée ». Sinon, il recule d'autant de cases que le chiffre sorti l'indique et retentera sa chance au prochain tour.
Pour les plus grands, on peut décider de doubler ou tripler les durées indiquées par les cases.
Libre à vous d'imaginer d'autres règles !

Le jeu pour garder la forme !

* niveau

Départ

1. TIENS 5 SECONDES SUR UN PIED
2. ESSAIE DE FAIRE LA BASCULE
3. SAUTE 10 FOIS SUR PLACE
4. FAIS LE PONT PENDANT 10 SECONDES
5. RECULE DE DEUX CASES
6. TIENS LA PLANCHE LE PLUS LONGTEMPS POSSIBLE
7. ESSAIE DE FAIRE LA BASCULE
8. RETOURNE À LA CASE DÉPART
9. TIENS JAMBES FLÉCHIES ET BRAS TENDUS LE PLUS LONGTEMPS POSSIBLE
10. SAUTE 10 FOIS SUR PLACE
11. TIENS 5 SECONDES SUR UN PIED
12. TIENS 5 SECONDES CETTE POSITION
13. TOUCHE DEVANT TOI LE PLUS LOIN POSSIBLE
14. REJOUE
15. FAIS LE PONT PENDANT 10 SECONDES
16. TIENS 10 SECONDES CETTE POSITION
17. TIENS JAMBES FLÉCHIES ET BRAS TENDUS LE PLUS LONGTEMPS POSSIBLE
18. TIENS LA PLANCHE LE PLUS LONGTEMPS POSSIBLE
19. TIENS 5 SECONDES CETTE POSITION
20. TIENS 10 SECONDES CETTE POSITION
21. REJOUE
22. TOUCHE DEVANT TOI LE PLUS LOIN POSSIBLE
23. RECULE D'UNE CASE
24. RESTE 15 SECONDES AINSI SANS BOUGER

Arrivée

Par Séverine Haudebourg

Inspiration : Supertrainers http://www.supertrainers.fr/

Illustrations : Macrovector / Freepik

Source du jeu : https://twitter.com/sevehdbrg/status/1242877855475826688