La chanson «Multicolore»,
que nous avons reçue du Guatemala.
"Agir pour la dignité commence par
le respect de nos différences."

Le dossier pédagogique 2018-2019,
«Des graines d'amitié pour la planète» :
Les enfants, acteurs pour notre planète,
dans leur maison, leur quartier,
leur école et autres lieux de vie
et de rencontres.

Pour la prochaine *Lettre des animateurs Tapori* :

Il y aura des nouvelles mais nous vous invitons à nous envoyer vos idées, ainsi que vos propositions. Les nouvelles, les questions, les préoccupations, les expériences sur les outils Tapori, les sujets ou situations que vous aimeriez partager avec les autres animateurs seront les bienvenus !

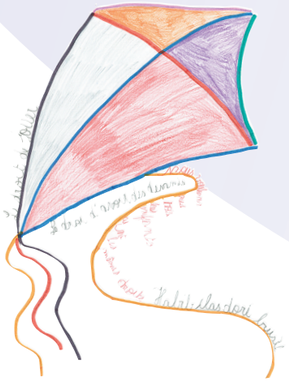

Pour ne pas partir de zéro, voici deux situatios réelles.
Envoyez-nous vos réactions, à partir de vos propres expériences ou de ce que vous avez vu dans un autre groupe :

1 - Dans les réponses au questionnaire pour notre évaluation et programmation, nous avons constaté que certains animateurs Tapori se retrouvent avec des enfants de 3, 4, 5 ans et d'autres avec des pré-adolescents ou adolescents de 14, 15 ou 16 ans. La fourchette d'âges des enfants Tapori est de 7 à 13 ans.

- Y en a-t-il parmi vous qui se retrouvent dans au moins l'un de ces deux cas ? Qu'est-ce qui explique la situation ?
- Est-ce que cela dérange dans l'animation ? Pourquoi ?
- Comment faites-vous pour vous organiser ?
- Cela a-t-il marché ?

2 - Le 17 octobre approche. Les enfants aussi le célèbrent même si ce n'est pas de la même manière que les adultes. Pouvez-vous partager à d'autres animateurs qui n'ont pas encore l'habitude comment vous faites pour aborder le sujet et le thème avec les enfants ?

Vous pouvez nous écrire par :
• **voie postale :** Tapori, ATD Quart Monde - 12, rue Pasteur - 95 480 Pierrelaye - France
• **e-mail :** tapori@tapori.org
• **directement sur le site web de Tapori :** ***http://fr.tapori.org/*** (dans la rubrique «Nous écrire de la part d'un adulte»)

Expérimentons ensemble ! A la prochaine...

Tapori

N° 01 - août 2018

La Lettre des animateurs

Chers amis, animateurs Tapori,

Cela fait quelques mois que l'équipe actuelle du secrétariat international Tapori composée de Marjorie Orcullo, Angela Medina, Elda Garcia et Gorettie Razafimahatratra a commencé à travailler en France, au centre international d'ATD Quart Monde. Notre bureau est basé à Méry sur Oise mais l'adresse officielle, comme celle du Mouvement, est Pierrelaye.

Visite d'une délégation de Tanzanie au bureau du secrétariat international Tapori, Méry sur Oise, juin 2018,

Permettez-nous d'expliquer la raison de cette lettre que nous vous adressons.
C'est la première de ce que nous allons appeler la Lettre des animateurs Tapori. L'idée de la créer est née dans notre programmation. Cette Lettre des animateurs Tapori sera animée par le secrétariat international Tapori mais nous comptons sur vous pour élaborer son contenu.

Elle sortira trois fois par an et servira à maintenir une communication entre les animateurs et à favoriser les échanges et partages d'expériences (difficultés, réussites, interrogations…)
Ce sont nos échanges réguliers qui nous nourrissent.

Notre société change constamment. Ce changement se passe tellement vite et peut, parfois, être très violent pour les enfants. Nous devons être en mesure de bien accompagner les enfants, d'apporter du neuf dans nos actions, de nous ouvrir à d'autres réalités et expériences.

Nous espérons qu'à travers cette lettre, vous puissiez apprendre des uns et des autres, la richesse de solidarité et de partage que vous découvrez et transmettez grâce à Tapori. Le contenu de la lettre sera élaboré à partir de ce que vous nous envoyez : vos comptes rendus de rencontres Tapori, vos rapports d'activités, vos nouvelles, vos difficultés, vos interrogations, vos réponses et réactions à telle ou telle situation partagée par tel animateur de tel pays…

Pour les comptes rendus ou autre document plus personnels, la publication peut être anonyme et nous demanderons votre permission avant de publier tel ou tel élément de son contenu. Nous commençons cette lettre simplement mais nous verrons ensemble comment l'améliorer avec le temps. Vous y trouverez quelques nouvelles ainsi que les grandes lignes de notre programmation...

Programmation du secrétariat international Tapori :

Nous continuons à chercher la bonne manière de soutenir les enfants Tapori pour qu'ils deviennent acteurs dans leur vie et dans la société. Ces enfants Tapori savent prêter attention aux autres, valoriser l'amitié malgré leurs différences et partager ce qu'ils ont : leur sourire, leur force, leur .joie...

Avec les changements de lieu et d'équipe, nous avons pris le temps de réfléchir à l'avenir de Tapori avec quelques animateurs Tapori. Grâce aux différents vécus, idées, préoccupations, regards et propositions reçus auprès de ces animateurs, nous avons commencé à construire notre programation.

A partir des éléments reccueillis et dans le souci de pouvoir bien accompagner les enfants Tapori dans leur mission de porteurs d'espoir et de changement, nous avons choisi de travailler sur les trois niveaux suivants pour les prochaines années à venir : les animateurs, les outils Tapori et le secrétariat international Tapori.

D'où les grandes lignes suivantes :

Renforcement des capacités des animateurs Tapori, qui passe par :

- la formation
- l'approfondissement de la connaissance des enfants et de leurs parents
- les partages et échanges de connaissances d'idées, d'expériences et de différentes préoccupations autour des rencontres Tapori
- le lien et la communication entre animateurs
- le lien et la communication entre les animateurs et le secrétariat international Tapori

Renforcement des capacités du secrétariat international Tapori :

Comme vous, nous avons aussi besoin de renforcer nos capacités.

Nous avons besoin de nous former à partir des choses internes mais aussi sur des choses techniques répondant au besoin de la communication avec les enfants d'aujourd'hui : sur la manière de leur parler, de s'adresser à eux, de véhiculer nos messages à travers les outils Tapori...

Actualisation des différents outils Tapori, dans le souci de transmettre et faire vivre l'esprit Tapori aux enfants et aux animateurs.

Quels thèmes aborder et comment ?
Comment atteindre tous les enfants dans le monde à travers ces outils ?
Comment valoriser et donner de la place aux différentes créations des animateurs et des enfants des différents pays...

Quelques ambitions importantes qui demandent un investissement financier important.

La lettre de Tapori :

Certains le savent peut-être mais il y a eu un secrétariat Tapori propre aux pays hispanophones (Espagne et Amérique Latine). Ce secrétariat a été fonctionnel en Bolivie jusqu'en 2016. A partir de maintenant, le secrétariat Tapori hispanophone sera englobé dans le secrétariat international Tapori. Désormais, ce sera une seule Lettre de Tapori en quatre langues : français, anglais, portugais et espagnol.

Nous sommes à notre troisième Lettre de Tapori. La première, le N°417 (mars-juin 2018), a été animée par le groupe Ventilla de Madrid, un des groupes Tapori d'Espagne. Elle parle de ce qu'ils ont fait dans leur groupe au moment de notre échange. C'était une manière de les accueillir dans notre cercle et de leur laisser la place pour se présenter. Le thème des droits de l'Homme est un sujet sensible dans certains pays. Pour les activités, nous avons laissé la liberté à chaque groupe de voir selon leur réalité.

La Lettre de Tapori N°418 (juillet-septembre 2018) est en cours de route. Elle est animée par le Laos et parle d'une activité de vacances d'été appelée «Le rendez-vous des rêves». Nous avons centré les activités de cette lettre sur la culture et le rêve du groupe Tapori.

La prochaine Lettre de Tapori, N°419 (octobre-décembre 2018) parlera du 17octobre, journée mondiale du refus de la misère, et des droits de l'enfant.

Le site web de Tapori : quelques nouvelles disponibles

Français : http://fr.tapori.org/
Anglais : http://en.tapori.org/
Espagnol : http://es.tapori.org/

La version complète de l'histoire du **mini-livre de Laos, «Le rendez-vous des rêves»**
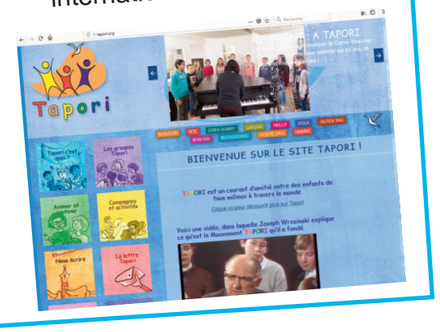
La vidéo du Père Joseph Wresinski qui explique le Mouvement Tapori (1978, année internationale de l'enfant)